



PEYPIN
Coeurs de Provence

PLAN 2020

Peypin

Casino supermarket

BOUCHERIE TRADITIONNELLE - MARÉE TRADITIONNELLE
ATELIER PÂTISSERIE - POINT CHAUD - STATION SERVICE 24/24

Ouvert du lundi au samedi de 8h30 à 20h00 & le dimanche de 8h30 à 12h30
RN86 - lieu-dit Souque Nègre - 13112 LA DESTROUSSE - Tél. 04 42 18 20 80

AMBULANCES PEYPINOISES BRUNY

Tél : 04 42 82 83 74

AMBULANCES PEYPINOISES - TAXI BRUNY
Chemin du Puits Armand - Auberge Neuve - 13124 PEYPIN
Tél. 04 42 82 83 74 - Fax. 04 42 82 77 97
E-mail : ambupeypinoises@orange.fr

Peypin RÉSIDENCE DE TOURISME

Pour un séjour de vacances, d'affaire ou en famille, minimum 3 nuits, à la semaine ou au mois.

495, avenue Elie Garro - 13124 PEYPIN
Tél : +33 (0)4 42 24 04 10
Fax : +33 (0)4 42 24 04 42
reception@residence-peypin.com
www.residence-peypin.com

Appartement
T2 de 50 m²
(2 & 4 pers.)

Parking sécurisé
Climatisation
Internet

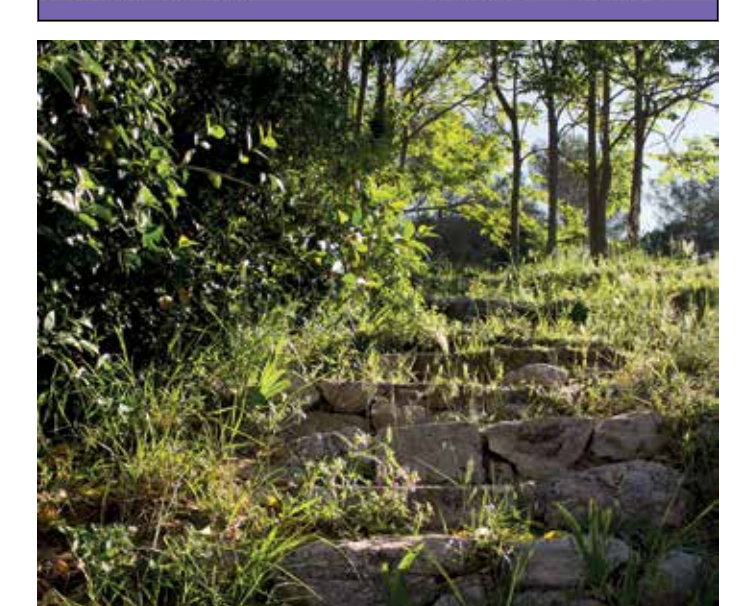

PARC DE LOISIRS - PEYPIN

LE BOIS DES LUTINS

ZI de Valdonne - 04 42 01 25 71 - 06 98 21 06 13
www.leboisdeslutins.com

as **autoSECURITÉ**
CONTROLE TECHNIQUE
Une marque du groupe SGS

J.C.T. AUTOS
Centre Commercial Le Terme
ZAC des Termes - 13124 Peypin
T. +33 (0)4 42 32 80 72
Prise de rendez-vous en ligne sur : www.peypin.autosecurite.com

L'AMIE DU PAIN
Boulangers depuis 1989, notre vocation est le goût, le plaisir du bon, l'authentique, et la tradition.

Boulangers Pâtisseries

- TRADITION FRANÇAISE • BAGUETTE GRaines
- PAIN AU LEVAIN • PAIN AUX CÉRÉALES
- PAIN DE CAMPAGNE • PAIN D'ÉPAULIÈRE
- PAIN AU MAÏS • BAGUETTE ANCIENNE
- PAIN COMPLET • PAIN AUX OLIVES
- CIABATTA • PAIN AUX NOIX
- PÂTISSERIE • VIENNOISERIE

Centre Commercial Le Terme - 13124 PEYPIN

BOUCHERIE HERVE & FILS
3 adresses à votre service

04 96 18 60 76

RD 908 - ZA le Terme - 13124 PEYPIN

YEARLING CLUB
Michel TEMIME

Pension
École d'Équitation
Poney Club

Domaine du Pré Gaillard - 13124 Peypin - 04 42 82 81 32

PHARMACIE GIPHAR LE PILON DU ROI

V. et J.-M. GIANNECCHINI
DOCTEURS EN PHARMACIE

www.pharmaciengiphar.com
13124 PEYPIN
Tél. : 04 42 82 86 96 - Email : pilonduroi@free.fr

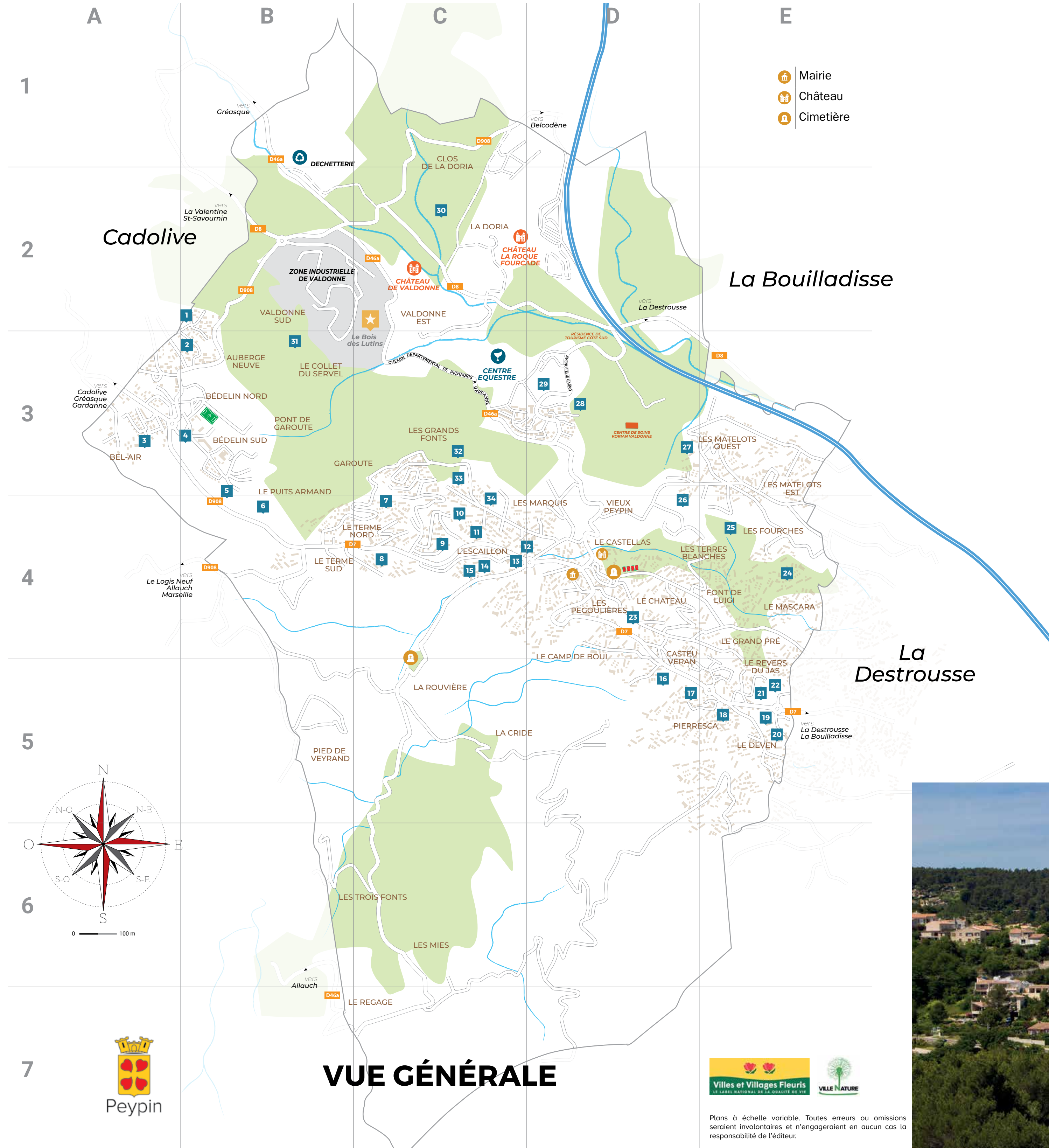

INDEX DES LOTISSEMENTS

1 SUPER REYNE	B2
2 REYNE	B3
3 LOTISSEMENT DES OLIVIERS	A3
4 LOTISSEMENT LES BASTIDES DE BEDELIN	B3
5 LOTISSEMENT DU COMTE ARMAND	B3
6 LOTISSEMENT LE SAINT-ARMAND	B4
7 LES MARQUIS	C4
8 L'ESCAILLON	C4
9 JAS DE VALEZE	C4
10 LOTISSEMENT LES DARBOUSIERS	C4
11 JAS DE VALEZE-EST	C4
12 LOTISSEMENT LES RESTANQUES	C4
13 LOTISSEMENT LES ANTHONY	C4
14 LOTISSEMENT LES ROUVES	C4
15 LOTISSEMENT CATUOGNO	C4
16 ZAC PLEIN SUD	D5
17 CLOS DE LA SARY	D5
18 LE CLOS DES PINS	E5
19 LOTISSEMENT LE DEVEN	E5
20 LOTISSEMENT LES HERMITTES	E5
21 CLOS JAUBERT	E5
22 PARC DE LA SARY	E5
23 LOTISSEMENT DE LA CRIDE	D4
24 LOTISSEMENT LE MAS DES FOURCHES	E4
25 LOTISSEMENT LES TERRES BLANCHES	E4
26 LOTISSEMENT DU BOSQUET DE SERRE	D4
27 LES TERRASSES DU VERT CLOS	D3
28 RÉSIDENCE LE VERT CLOS	D3
29 LES SOURCES DE LA VIE	D3
30 CLOS DE LA DORIA	C2
31 RÉSIDENCE AUBERGE NEUVE	B3
32 LOTISSEMENT LES BASTIDES PROVENÇALES	C3
33 LOTISSEMENT LES ROMARINS	C3
34 LOTISSEMENT LE CLOS DE LA FARGOULETTE	C4

Mairie 04 42 82 55 55

www.peypin.fr

Ville de Peypin

mairie.peypin@orange.fr

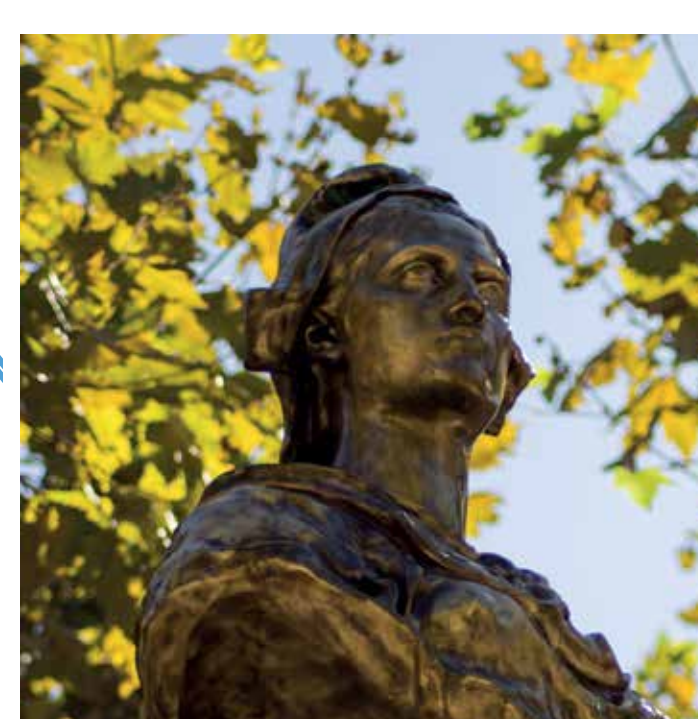

PHARMACIE PLEIN SUD
04 42 82 72 72

- Conseils
- Aromathérapie et Phytothérapie
- Hospitalisation à domicile
- Vente et Location de Matériel Médical

pharmaplein sud@gmail.com
15, ALLÉE DES OLIVIERS - 13124 PEYPIN
Nathalie LANGEVIN - Docteur en Pharmacie

ACTIS Caporale ALU

Fabrication & Pose
menuiserie alu & PVC
Volet alu - Véranda
Store - Moustiquaire

Tél : 04 86 36 82 74 - Fax : 04 42 62 17 60
alain.actiscaporale@sf.fr
ZA de Valdonne - 13124 PEYPIN

SPS CAPSULE.COM

n°2 ZA la Roque Forcade - La Pomme
13720 BELCODÈNE

Tél : 04 42 32 47 23
www.sps-capsule.com

Christelle B
PHOTOGRAPHE

christelle.b.photo@gmail.com
06.02.40.44.96

Intermarché
LA DESTROUSSE

Ouvert tous les jours de 8h30 à 19h30 - le Dimanche de 8h30 à 12h30

Chemin des Matelots - 13112 LA DESTROUSSE
04 42 62 30 30 - www.intermarche.com



Crédit Photo : Christelle B.



Plans à échelle variable. Toutes erreurs ou omissions seraient involontaires et n'engageraient en aucun cas la responsabilité de l'éditeur.



AUBERGE NEUVE

- Complexe sportif Jacky Mondet
- Centre Multi Accueil
- Supérette
- École
- Boulodrome
- Foyer de vie UNAPEI
- Stade
- ALSH
- Zone commerciale Le Terme
- Services techniques

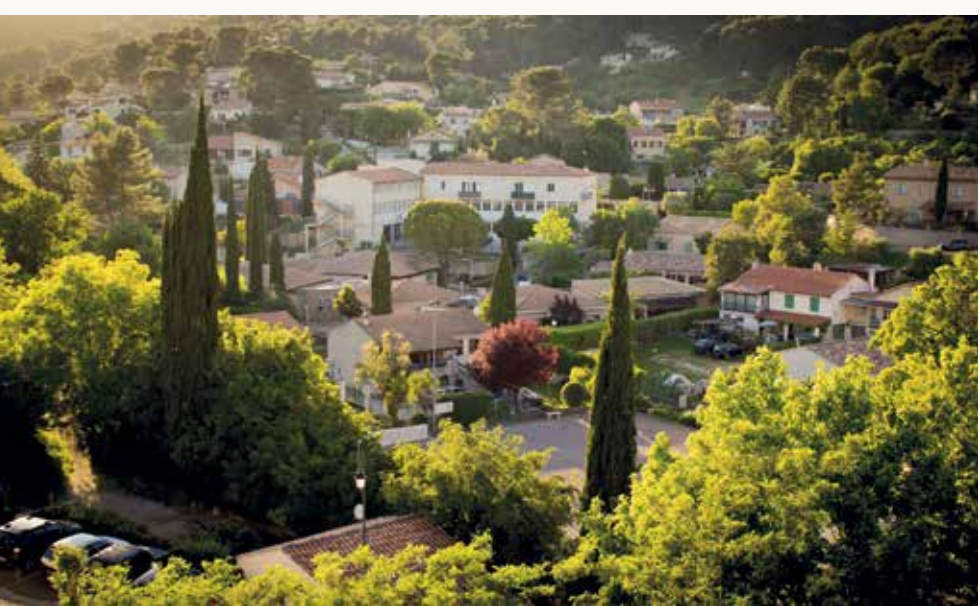
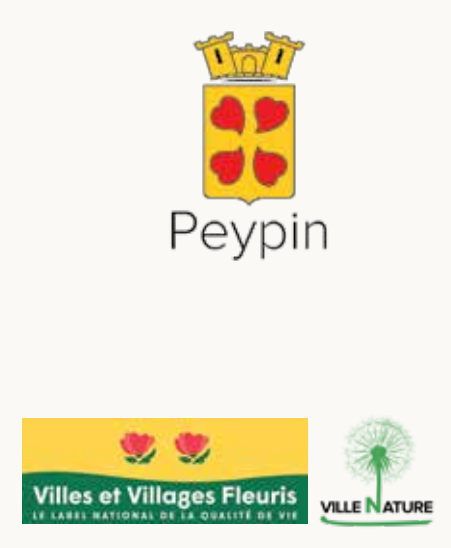

PEYPIN

Région **Provence-Alpes-Côte d'Azur**
 Département **Bouches-du-Rhône**
 Arrondissement **Marseille**
 Canton **Allauch**

Population **5441 habitants**
 Superficie **13,35 km² (1 335 ha)**
 Densité **407,6 hab./km²**
 Altitude minimum **216 m**
 Altitude maximum **602 m**
 Altitude moyenne **409 m**

Code Postal **13124**
 Gentilé **Peypinois(e)**

SITUATION GÉOGRAPHIQUE
 Le paysage provençal du village a gardé toute son authenticité. Un cadre de vie idéal, un environnement privilégié avec de magnifiques sentiers de randonnée, ponctués de points de vue superbes au milieu d'une végétation très variée. Particularité de la commune, elle est très étendue : 13 km² de collines... sans la moindre platitude. Peypin est idéalement située à 22 km d'Aix-en-Provence, 21 km de Marseille et 15 km d'Aubagne. La commune se trouve sur les contreforts Nord du Massif du Garlaban et sur les contreforts Est du Massif de l'Étoile. Au Sud, Peypin touche l'extrémité ouest de la Montagne du Regagnas (Massif de la Sainte-Baume).

UN NOM, UNE HISTOIRE
 L'origine du nom de Peypin n'a rien à voir avec les graines d'aucun fruit. Pour comprendre la signification de son patronyme, il faut remonter au XII^e siècle. En effet, c'est vers 1150 que Pierre Brémont, co-seigneur du fief primitif d'Auriol, fait construire un castel, sur le territoire de Solobie (reliefs d'une implantation romaine). Il devient le seigneur de Podium pini, nom du village tel qu'il apparaît la première fois (du latin podiolium : hauteur et de pini : pins). Avec cette construction, achevée vers les années 1170, Pierre Brémont est considéré de ce fait, comme le père fondateur de Peypin. Le château fut démantelé à la fin du XVI^e siècle par le duc d'Épernon, à la demande du roi Henri IV, pour faire cesser les troubles de la Ligue en Provence.



- Bibliothèque
- Boulodrome
- Centre commercial
- École
- Halte routière
- Mairie
- Police Municipale
- La Poste
- Cimetière
- Centre socioculturel
- Club house | Tennis
- Maison du Bel Air
- Aire de jeux

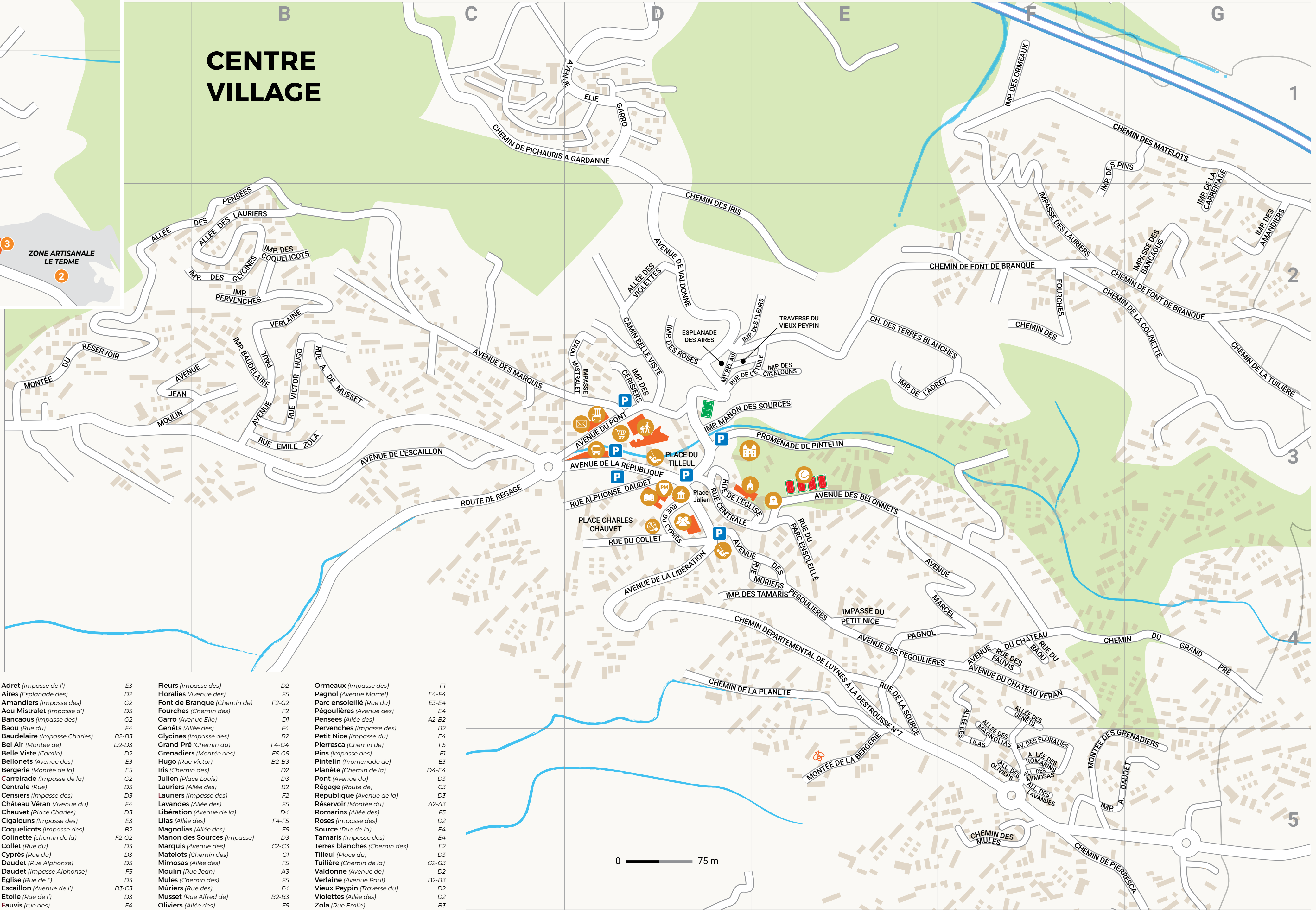

- | | | | | | |
|------------------------------|-------|-----------------------------|-------|------------------------------|-------|
| Adret (Impasse de l') | E3 | Fleurs (Impasse des) | D2 | Ormeaux (Impasse des) | F1 |
| Aires (Esplanade des) | D2 | Floralies (Avenue des) | F5 | Pagnol (Avenue Marcel) | E4-F4 |
| Amandiers (Impasse des) | G2 | Font de Branque (Chemin de) | F2-G2 | Parc ensoleillé (Rue du) | E3-E4 |
| Aou Mistral (Impasse d') | D3 | Fourches (Chemin des) | F2 | Pégoulières (Avenue des) | E4 |
| Bancaous (Impasse des) | G2 | Carro (Avenue Elie) | D1 | Pensées (Allée des) | A2-B2 |
| Baou (Rue du) | F4 | Genêts (Allée des) | F4 | Pervenches (Impasse des) | B2 |
| Baudelaire (Impasse Charles) | B2-B3 | Glycines (Impasse des) | B2 | Petit Nice (Impasse du) | E4 |
| Bel Air (Montée de) | D2-D3 | Grand Pré (Chemin du) | F4-G4 | Pierresca (Chemin de) | F5 |
| Belle Viste (Camin) | D2 | Grenadiers (Montée des) | F5-G5 | Pins (Impasse des) | F1 |
| Bellonets (Avenue des) | E3 | Hugo (Rue Victor) | B2-B3 | Pintelin (Promenade de) | E3 |
| Bergerie (Montée de la) | E5 | Iris (Chemin des) | D2 | Planète (Chemin de la) | D4-E4 |
| Carreirade (Impasse de la) | G2 | Julien (Place Louis) | D3 | Pont (Avenue du) | D3 |
| Centrale (Rue) | D3 | Lauriers (Allée des) | B2 | Régage (Route de) | C3 |
| Cerisiers (Impasse des) | D3 | Lauriers (Impasse des) | F2 | République (Avenue de la) | D3 |
| Château Véran (Avenue du) | F4 | Lavandes (Allée des) | F5 | Réservoir (Montée du) | A2-A3 |
| Chauvet (Place Charles) | D3 | Libération (Avenue de la) | D4 | Romarin (Allée des) | F5 |
| Cigalouns (Impasse des) | E3 | Lilas (Allée des) | F4-F5 | Roses (Impasse des) | D2 |
| Coquelicots (Impasse des) | B2 | Magnolias (Allée des) | F5 | Source (Rue de la) | E4 |
| Colinette (chemin de la) | F2-G2 | Manon des Sources (Impasse) | D3 | Tamaris (Impasse des) | E4 |
| Collet (Rue du) | D3 | Marquis (Avenue des) | C2-C3 | Terres blanches (Chemin des) | E2 |
| Cyprés (Rue du) | D3 | Matelots (Chemin des) | G1 | Tilleul (Place du) | D3 |
| Daudet (Rue Alphonse) | D3 | Mimosas (Allée des) | F5 | Tulière (Chemin de la) | G2-G3 |
| Daudet (Impasse Alphonse) | F5 | Moulin (Rue Jean) | A3 | Valdonne (Avenue de) | D2 |
| Eglise (Rue de l') | D3 | Murières (Rue des) | F5 | Verlaine (Avenue Paul) | B2-B3 |
| Escaillon (Avenue de l') | B3-C3 | Musset (Rue Alfred de) | E4 | Vieux Peypin (Traverse du) | D2 |
| Étoile (Rue de l') | D3 | Musset (Rue Alfred de) | B2-B3 | Violettes (Allée des) | D2 |
| Fauvis (rue des) | F4 | Oliviers (Allée des) | F5 | Zola (Rue Emile) | B3 |